

**ผลการทดสอบทางการศึกษาระดับชาติด้านพื้นฐาน (O-NET)**

**ช่วงชั้นที่ 2 (ประถมศึกษาปีที่ 6) ปีการศึกษา 2554**

**1. ข้อมูลผู้เข้าสอบ O-NET ป.6 ปีการศึกษา 2554**

ชื่อ-สกุล :	เลขที่นั่งสอบ :	เลขประจำตัวประชาชน :
โรงเรียน : อนุบาลวัดปิตุลาธิราชรังสฤษฎิ์	ขนาดโรงเรียน : ใหญ่พิเศษ	
จังหวัด : ฉะเชิงเทรา	สังกัด : สำนักงานคณะกรรมการการศึกษาขั้นพื้นฐาน	

**2. คะแนน O-NET**

รหัสวิชา	กลุ่มสาระการเรียนรู้	คะแนนเต็ม	คะแนนนักเรียน	คะแนนมาตรฐาน (T-Score)	ค่าเฉลี่ยจำแนกตามระดับ	โรงเรียน	ขนาดโรงเรียน (ใหญ่พิเศษ)	สังกัด	ประเทศ
61	ภาษาไทย	100.00	72.00	64.63	55.80	54.17	49.51	50.04	
62	สังคมศึกษา ศาสนา และวัฒนธรรม	100.00	80.00	68.31	58.42	58.60	51.08	52.22	
63	ภาษาอังกฤษ	100.00	87.50	77.64	44.48	46.94	37.12	38.37	
64	คณิตศาสตร์	100.00	95.00	71.51	64.30	60.20	51.69	52.40	
65	วิทยาศาสตร์	100.00	67.50	69.35	47.60	45.63	40.45	40.82	
66	สุขศึกษาและพลศึกษา	100.00	89.20	70.55	64.98	63.47	58.17	58.87	
67	ศิลปะ	100.00	70.00	64.63	50.76	50.20	46.20	46.75	
68	การงานอาชีพและเทคโนโลยี	100.00	92.00	70.68	62.05	61.13	54.45	55.38	

**3. กราฟเปรียบเทียบผลคะแนน O-NET ของนักเรียนกับค่าเฉลี่ยของโรงเรียน ขนาดโรงเรียน สังกัด และประเทศ**

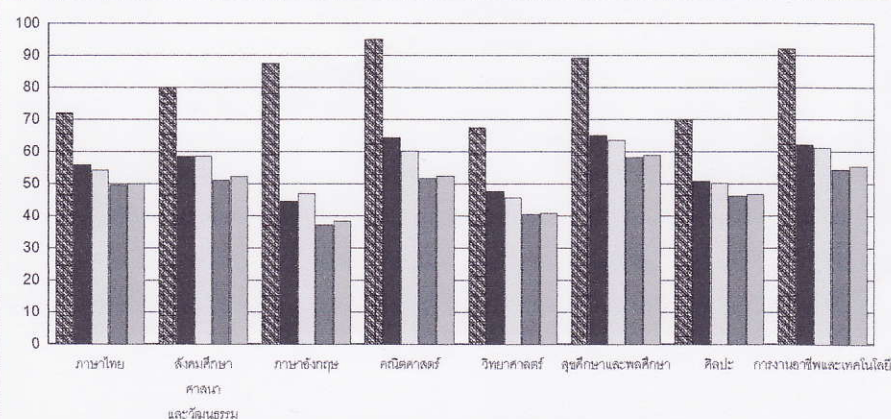

**ความหมายของคะแนน**

90.01 - 100.00	ดีเยี่ยม
80.01 - 90.00	ดีมาก
70.01 - 80.00	ดี
50.01 - 70.00	ค่อนข้างดี
30.01 - 50.00	ปานกลาง
20.01 - 30.00	พอใช้
10.01 - 20.00	ควรปรับปรุง
0 - 10.00	ควรปรับปรุงอย่างยิ่ง

(ออกให้ ณ วันที่ 1 พฤษภาคม 2555)